

ŠAČHTA S REGULOVANÝM ODTOKEM 0,5 l/s  
ŠRO1 - DN 600/200  
M 1:20

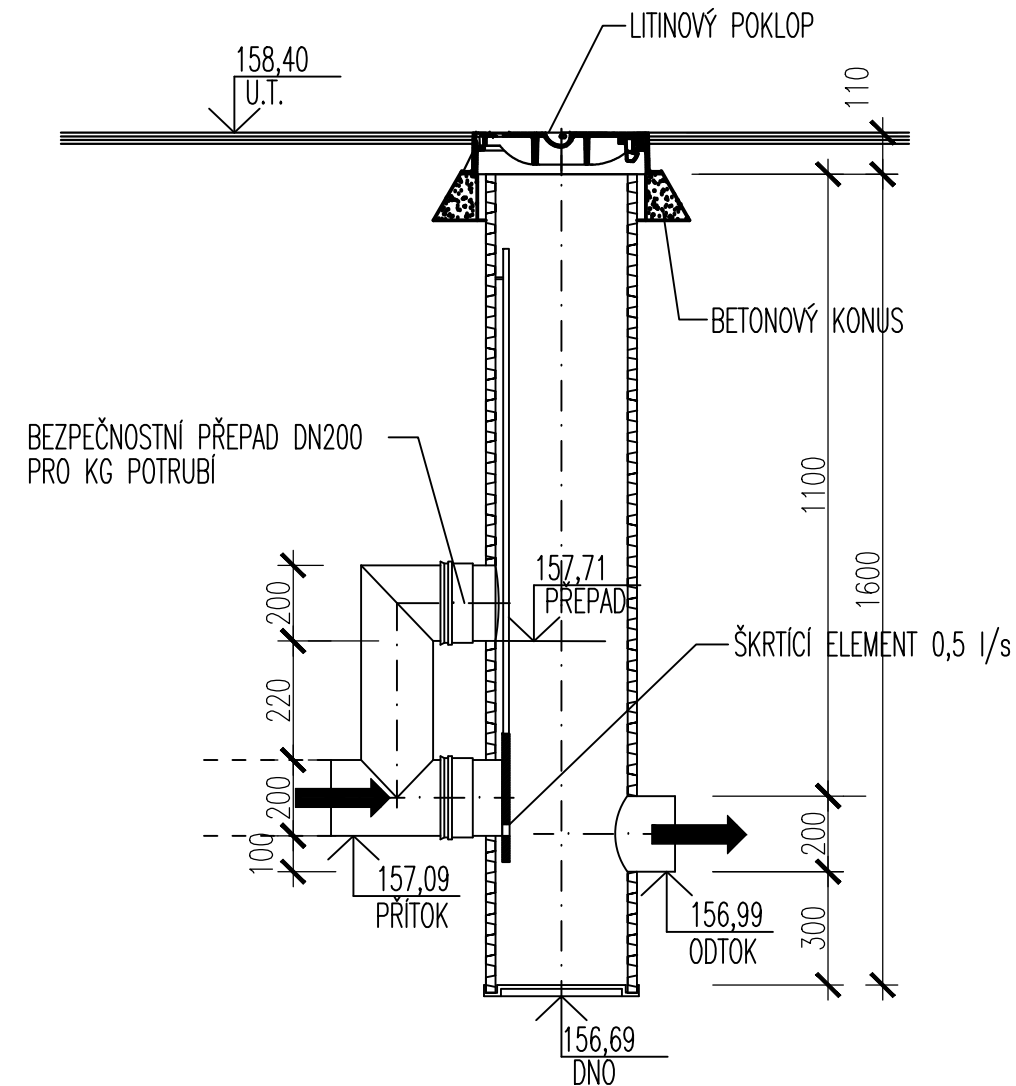

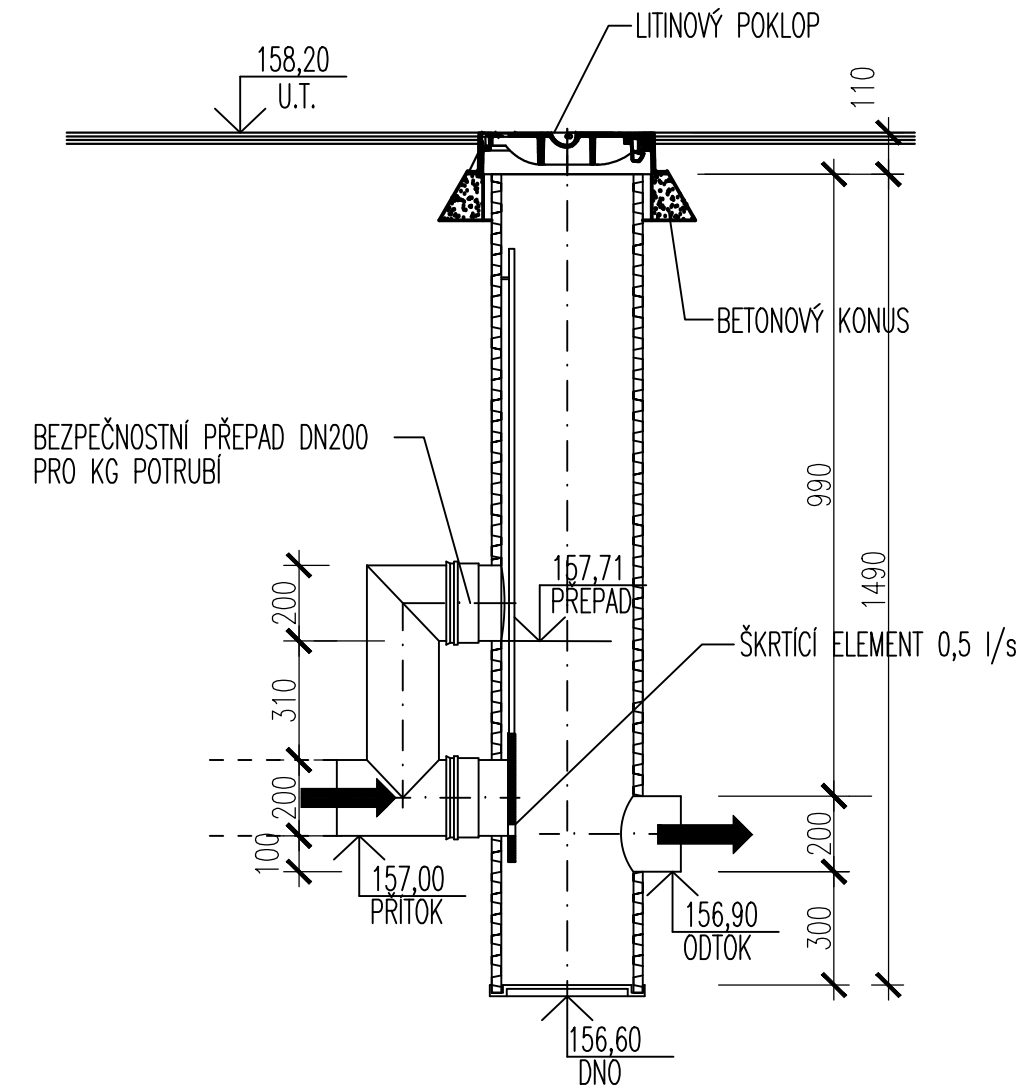



ŠACHTA S REGULOVANÝM ODTOKEM 0,5 l/s  
ŠRO2 - DN 600/200  
M 1:20



±0 ≅ 160,000 m.n.m BVP

"DOKUMENTACE JE DUŠEVNÍM MAJETKEM FIRMY HUTNÍ PROJEKT Frýdek-Místek a.s. A NESMÍ BÝT POUŽITA BEZ JEJÍHO VĚDOMÍ."

|                                      |  |  |   |          |
|--------------------------------------|--|--|---|----------|
| a)                                   |  |  |   |          |
| OZN.                                 | ZMĚNA  | DATUM  | PROVEDL   | KONTROLA |
| VYPRACOVAL                           | ING. ANTONÍN ŠTEFÁNEK                                | <br><br><br> | <br>HUTNÍ PROJEKT Frýdek-Místek a.s. |          |
| PROJEKTANT                           | ING. ANTONÍN ŠTEFÁNEK                                |  | <b>DATUM</b> 10/2023  |          |
| SCHVÁLIL                             | ING. JIŘÍ STAŠEK                                     |  | <b>ÚČEL</b> PROVÁDĚNÍ   |          |
| KONTOLOVAL                           | ING. JIŘÍ STAŠEK                                     |  | STAVBY  |          |
| INVESTOR                             | Město Břeclav  | <b>Č. ZAK.</b> 11210-003-001<br><b>ARCHIVNÍ ČÍSLO</b><br><b>HP4-4-101172</b><br><b>LISTŮ</b> 1 <b>POČET A4</b> 3<br><b>MĚŘÍTKO</b> 1:20 <b>POŘADOVÉ Č.</b> 32  |   |          |
| MÍSTO STAVBY                         | Fibichova 3385/1, 690 02 Břeclav                     |  |   |          |
| STAVBA                               | PD - REKONSTRUKCE MĚSTSKÉHO<br>KOUPALIŠTĚ V BŘECLAVI |  |   |          |
| <b>SO08 VNITŘNÍ AREÁLOVÉ ROZVODY</b> |  |  |   |          |
| <b>ŠACHTA S REGULOVANÝM ODTOKEM</b>  |  |  |   |          |